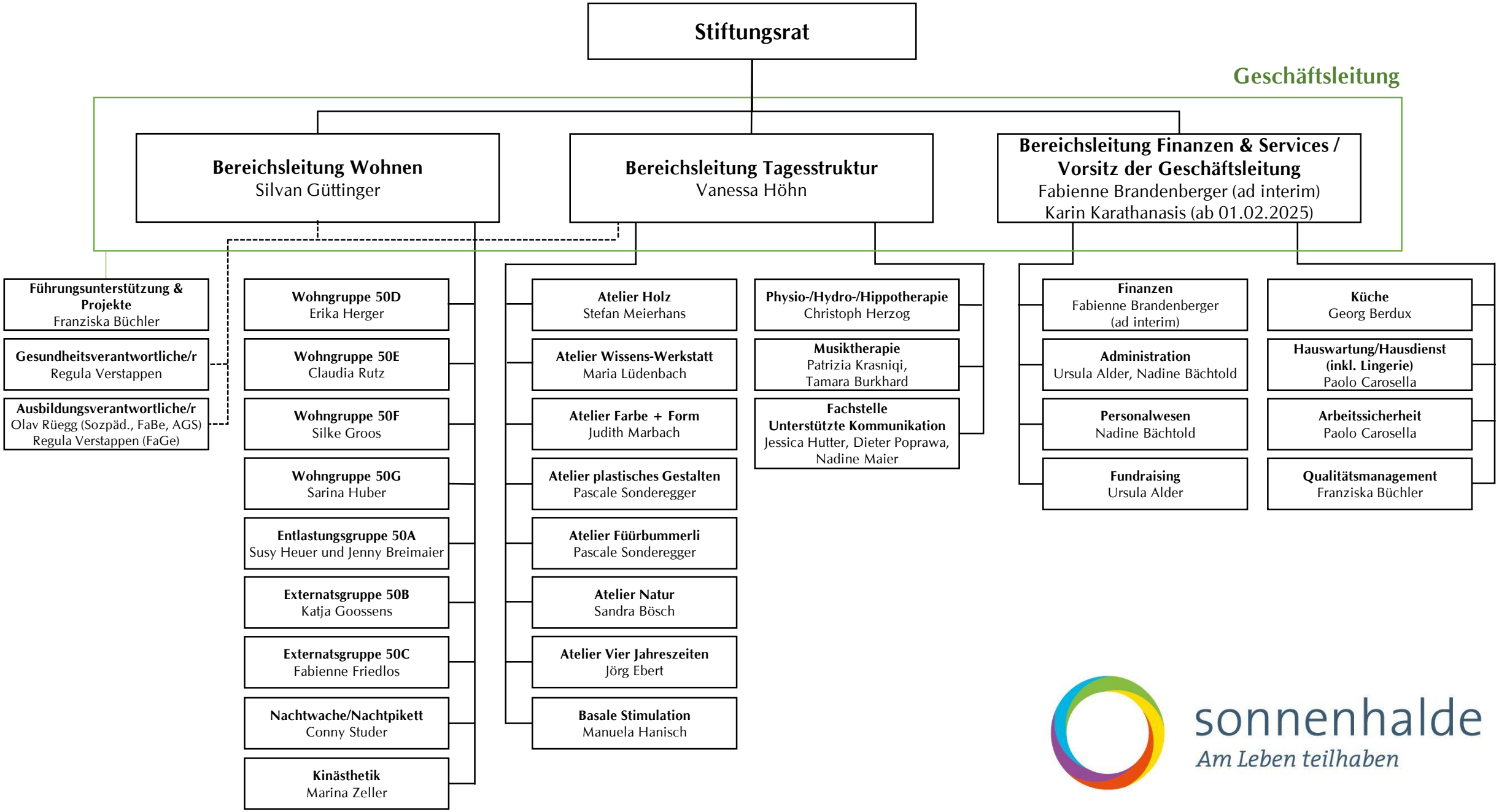
Stiftungsrat
Geschäftsleitung
Bereichsleitung Wohnen
Silvan Güttinger
Bereichsleitung Tagesstruktur
Vanessa Höhn
Bereichsleitung Finanzen & Services / Vorsitz der Geschäftsleitung
Fabienne Brandenberger (ad interim)
Karin Karathanasis (ab 01.02.2025)
Führungsunterstützung & Projekte
Franziska Büchler
Gesundheitsverantwortliche/r
Regula Verstappen
Ausbildungsverantwortliche/r
Olav Rüegg (Sozpäd., FaBe, AGS)
Regula Verstappen (FaGe)
Wohngruppe 50D
Erika Herger
Wohngruppe 50E
Claudia Rutz
Wohngruppe 50F
Silke Groos
Wohngruppe 50G
Sarina Huber
Entlastungsgruppe 50A
Susy Heuer und Jenny Breimaier
Externatsgruppe 50B
Katja Goossens
Externatsgruppe 50C
Fabienne Friedlos
Nachtwache/Nachtpikett
Conny Studer
Kinästhetik
Marina Zeller
Atelier Holz
Stefan Meierhans
Atelier Wissens-Werkstatt
Maria Lüdenbach
Atelier Farbe + Form
Judith Marbach
Atelier plastisches Gestalten
Pascale Sonderegger
Atelier Füürbummerli
Pascale Sonderegger
Atelier Natur
Sandra Bösch
Atelier Vier Jahreszeiten
Jörg Ebert
Basale Stimulation
Manuela Hanisch
Physio-/Hydro-/Hippotherapie
Christoph Herzog
Musiktherapie
Patrizia Krasniqi,
Tamara Burkhard
Fachstelle Unterstützte Kommunikation
Jessica Hutter, Dieter Poprawa,
Nadine Maier
Finanzen
Fabienne Brandenberger
(ad interim)
Administration
Ursula Alder, Nadine Bächtold
Personalwesen
Nadine Bächtold
Fundraising
Ursula Alder
Küche
Georg Berdux
Hauswartung/Hausdienst (inkl. Lingerie)
Paolo Carosella
Arbeitssicherheit
Paolo Carosella
Qualitätsmanagement
Franziska Büchler
sonnenhalde
Am Leben teilhaben